



Índice

PLAYAS, TURISMO DE INTERIOR Y NATURAL

Turno 20 O` GROVE (Pontevedra) NOVEDAD	2
Turno 21 FUENGIROLA (Málaga)	3
Turno 22 MARBELLA (Málaga)	4
Turno 23 MAIRENA DE ALJARAFE (Sevilla)	5
Turno 24 MARBELLA (Málaga)	6
Turno 25 O` GROVE (Pontevedra) NOVEDAD	7
Turno 26 CALP (Alicante)	8
Turno 27 ZARAGOZA NOVEDAD	9
Turno 28 BENIDORM (Alicante)	10

***Atención:** ESTOS TURNOS PODRÁN SER ANULADOS O MODIFICADOS SEGÚN EL ESTADO DE LA PANDEMIA. No podrá participar ninguna persona, que haya viajado durante el Programa 2019 (01 Octubre 2019 - 09 Marzo 2020). Turnos cofinanciados por IMSERSO.

ACTUACIÓN DE TURISMO Y TERMALISMO IMSERSO-COCEMFE. CONVOCATORIA 2019.

PLAYAS, TURISMO DE INTERIOR Y NATURAL

Turno 20 O` GROVE (Pontevedra) *NOVEDAD*

Fecha: 01-08/Noviembre/2020

Precio: 165 €

Hotel Norat & Spa ***

CARACTERÍSTICAS:

- Internet y Wifi gratis.
- Spa de pago.
- Desayuno - Comida Bufet.
- Posibles Excursiones: Santiago de Compostela, Pontevedra, Rías Baixas, Cambados...

IMÁGENES:

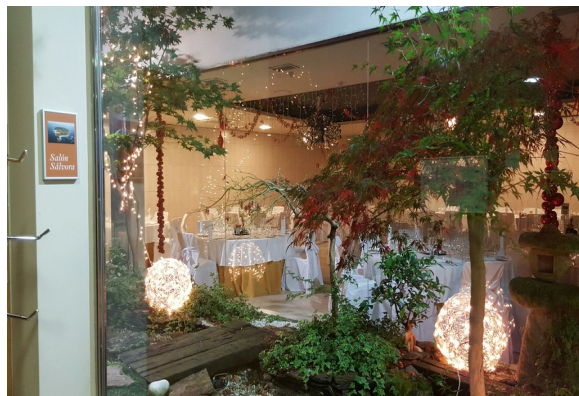
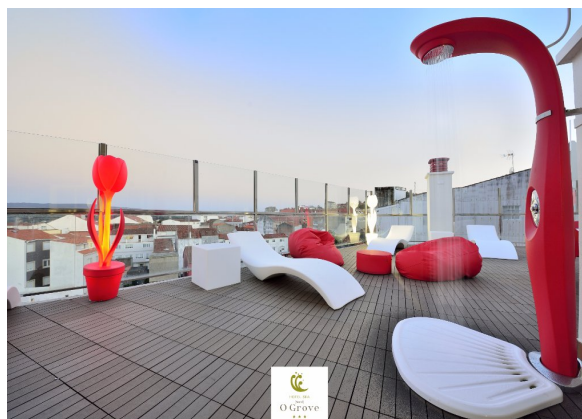
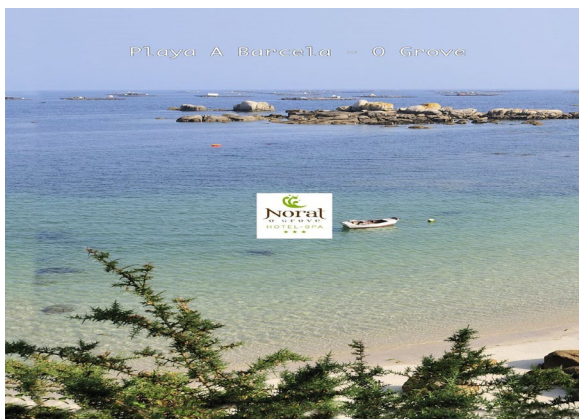

Turno 21 FUENGIROLA (Málaga)

TREN

Fecha: 02 - 09/Noviembre/2020

Precio: 165 €

Hotel Ilunion Fuengirola****

CARACTERÍSTICAS:

- Piscina exterior.
- Wifi e internet gratuito.
- Hotel de estilo desenfadado.
- Posibles excursiones: Málaga, Mijas, Marbella...

IMÁGENES:

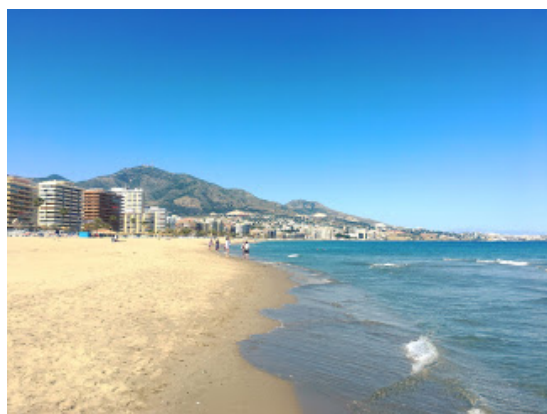

Turno 22 MARBELLA (Málaga)

TREN

Fecha: 02 - 09/Noviembre/2020

Precio: 165 €

Hotel Pyr ***

CARACTERÍSTICAS:

- Situado a 300 metros de la playa y a 10 minutos a pie de Puerto Banús.
- Situado a 6 kilómetros de la cosmopolita ciudad de Marbella.
- Comida Buffet mediterránea.
- Acceso wifi en zonas comunes del hotel.
- Animación nocturna según temporada.
- Posibles excursiones: Málaga, Ronda, Estepona, Mijas...

IMÁGENES:

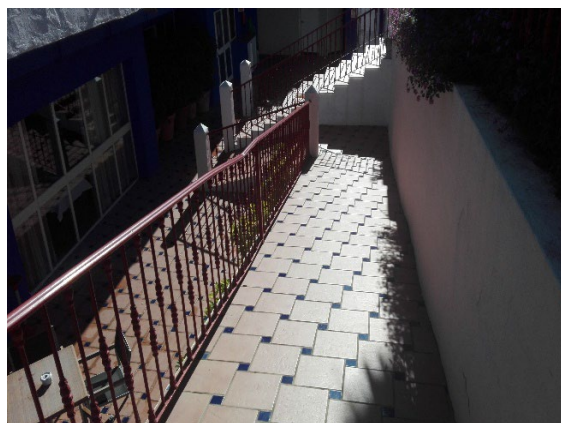

Turno 23 MAIRENA DE ALJARAFE (Sevilla)

TREN

Fecha: 09 - 16/Noviembre/2020

Precio: 165 €

Hotel Yit Vía Sevilla****

CARACTERÍSTICAS:

- Situado a 9 kilómetros (12 minutos) del corazón del casco antiguo de la capital Hispalense (Sevilla)
- Muy próximo al centro de ocio Metromar con restaurantes, tiendas, cines y estación de metro cercana.
- Zona wifi gratis.
- Posibles excursiones: Cádiz, Sevilla (casco antiguo, Carmona...).

IMÁGENES:

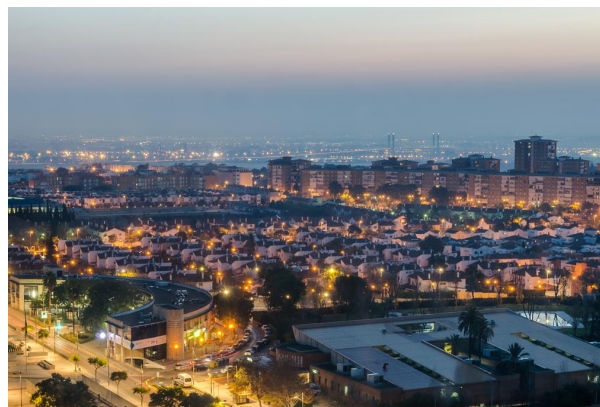
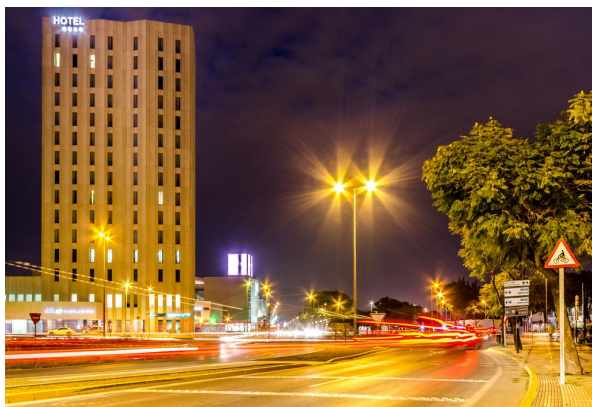

Turno 24 MARBELLA (Málaga)

TREN

Fecha: 09 - 16/Noviembre/2020

Precio: 165 €

Hotel Pyr ***

CARACTERÍSTICAS:

- Situado a 300 metros de la playa y a 10 minutos a pie de Puerto Banús.
- Situado a 6 kilómetros de la cosmopolita ciudad de Marbella.
- Comida Buffet mediterránea.
- Acceso wifi en zonas comunes del hotel.
- Animación nocturna según temporada.
- Posibles excursiones: Málaga, Ronda, Estepona, Mijas...

IMÁGENES:

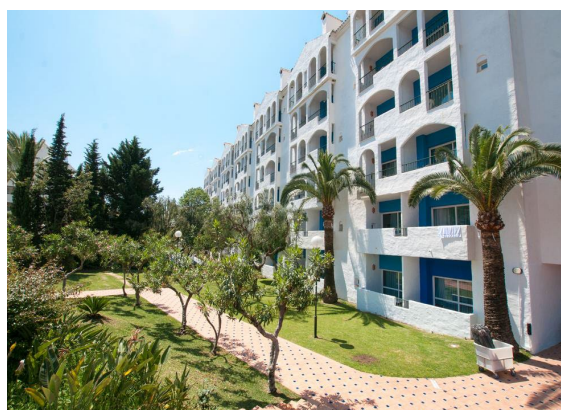
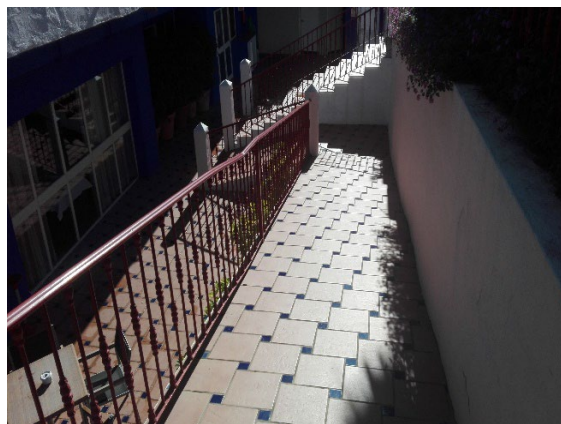
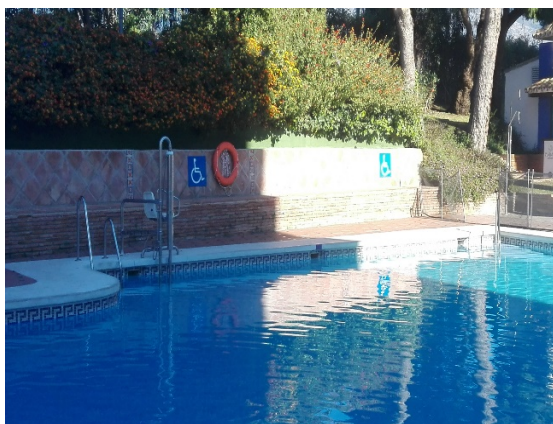

Turno 25 O` GROVE (Pontevedra) *NOVEDAD*

Fecha: 15 - 22/Noviembre/2020

Precio: 165 €

Hotel Norat & Spa ***

CARACTERISTICAS:

- Internet y Wifi gratis.
- Balneario de pago.
- Desayuno – Comida Bufet.
- Posibles excursiones: Santiago de Compostela, Pontevedra, Rías Baixas, Cambados...

IMÁGENES:

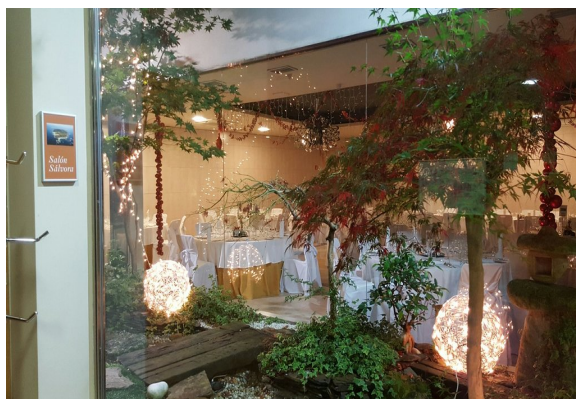
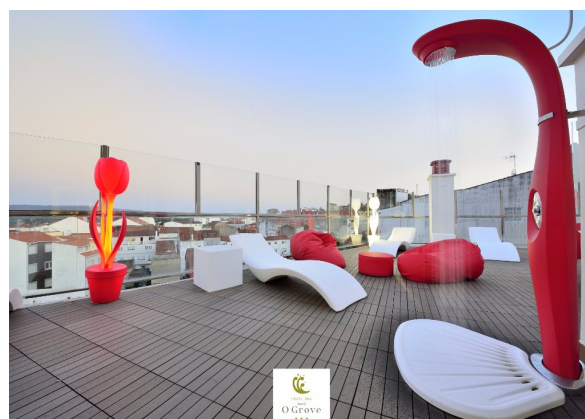
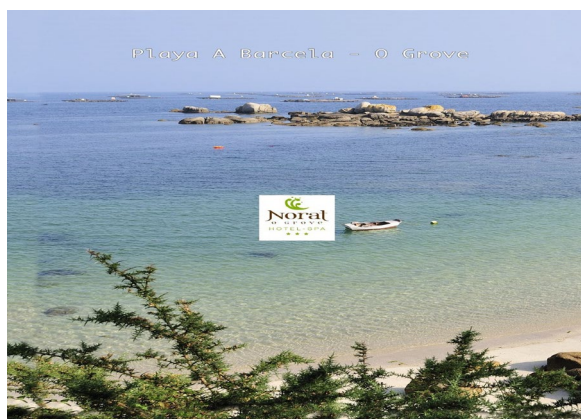

Turno 26 CALP (Alicante)

Fecha: 16 - 23/Noviembre/2020

Precio: 165 €

Hotel A.R Roca Esmeralda & Spa ***

CARACTERÍSTICAS:

- Situado en primera línea de la Playa de la Fossa, al norte de Calp.
- Comida buffet.
- Conexión a internet.
- Posibles excursiones: Alicante, Benidorm, Valencia, Villajoyosa...

IMÁGENES:



Turno 27 ZARAGOZA *NOVEDAD*

Fecha: 16 - 23/Noviembre/2020

Precio: 165 €

Hotel Yit Zaragoza***

CARACTERÍSTICAS:

- Edificio moderno en forma cubo.
- Wifi gratis.
- Situado en zona comercial.
- A 3 kilómetros la catedral-basílica de Nuestra Señora del Pilar.
- Posibles excursiones: Casco Histórico, Huesca, Calatayud, Tarazona...

IMÁGENES:



Turno 28 BENIDORM (Alicante)

Fecha: 24/Nov. - 01/Dic./2020

Precio: 165 €

Hotel Bali****

CARACTERÍSTICAS:

- El hotel más alto de Europa, cerca de la hermosa Playa de Poniente.
- Restaurante Buffet.
- Animación con música en vivo todas las noches.
- Posibles excursiones: Valencia, Elche, Alicante....

